

Amplasamentul studiat este situat in Municipiul Targu Jiu, Strada Panduri, Judetul Gorj, fiind format din 4 parcele de teren, cu nr. cadastrale 45187, 45188, 45189 si 45190.

Judetul Gorj se afla asezata in partea de sud-vest a tarii, in vecinatatea sudica a muntilor carpati Carpatii Meridionali, la poalele muntilor Parang.

Privind asezarea geografica in teritoriul administrativ al Judetului Gorj, Municipiul Targu Jiu este asezat in zona centrala a judetului.

### SITUATIE EXISTENTA

Conform Planul Urbanistic General al Municipiului Targu Jiu, terenul este situat in extravilanul municipiului.

Folosinta si destinatia actuala : arabil.

POT existent pe amplasament : 0,00%

CUT existent pe amplasament : 0,00%

S. totala teren : 1215,00 mp

# PUZ

## MILCU OANA RALUCA PLAN DE INCADRARE IN ZONA

1

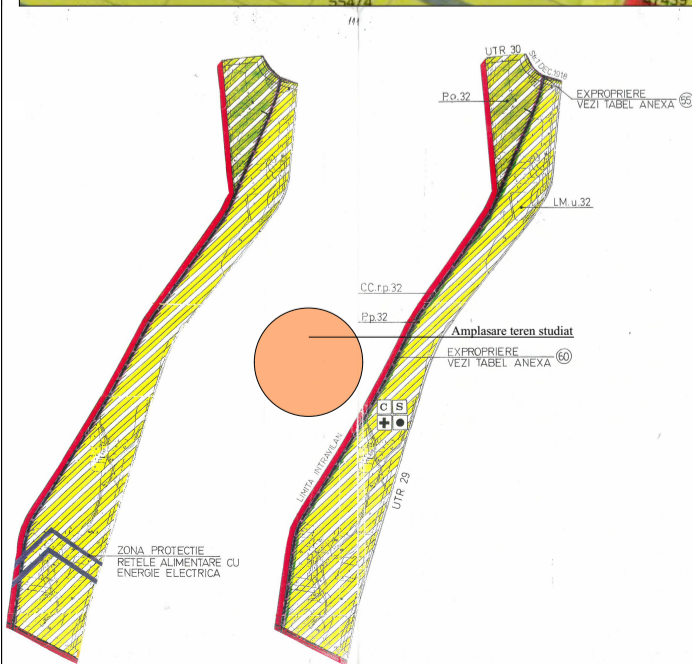
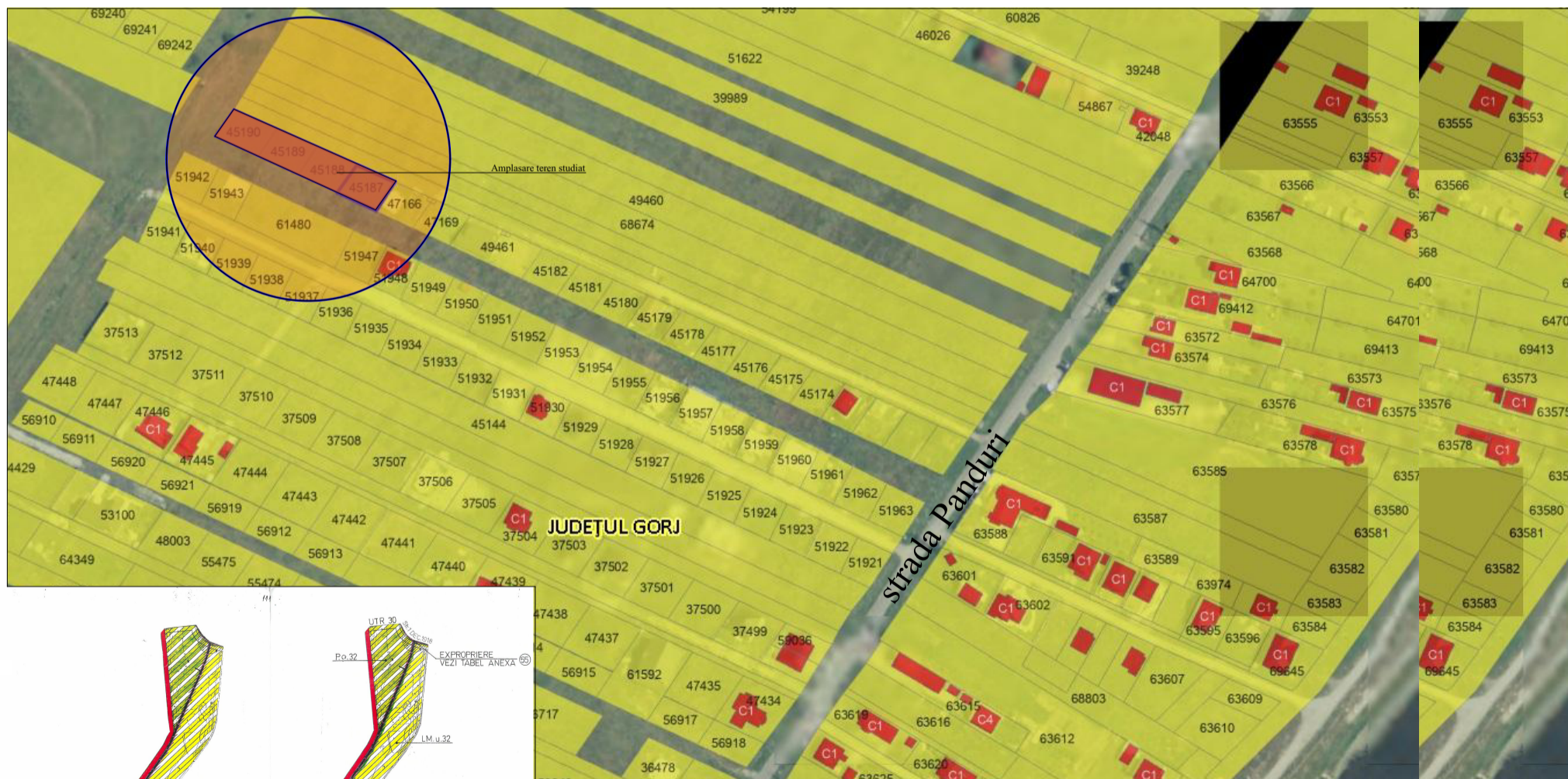
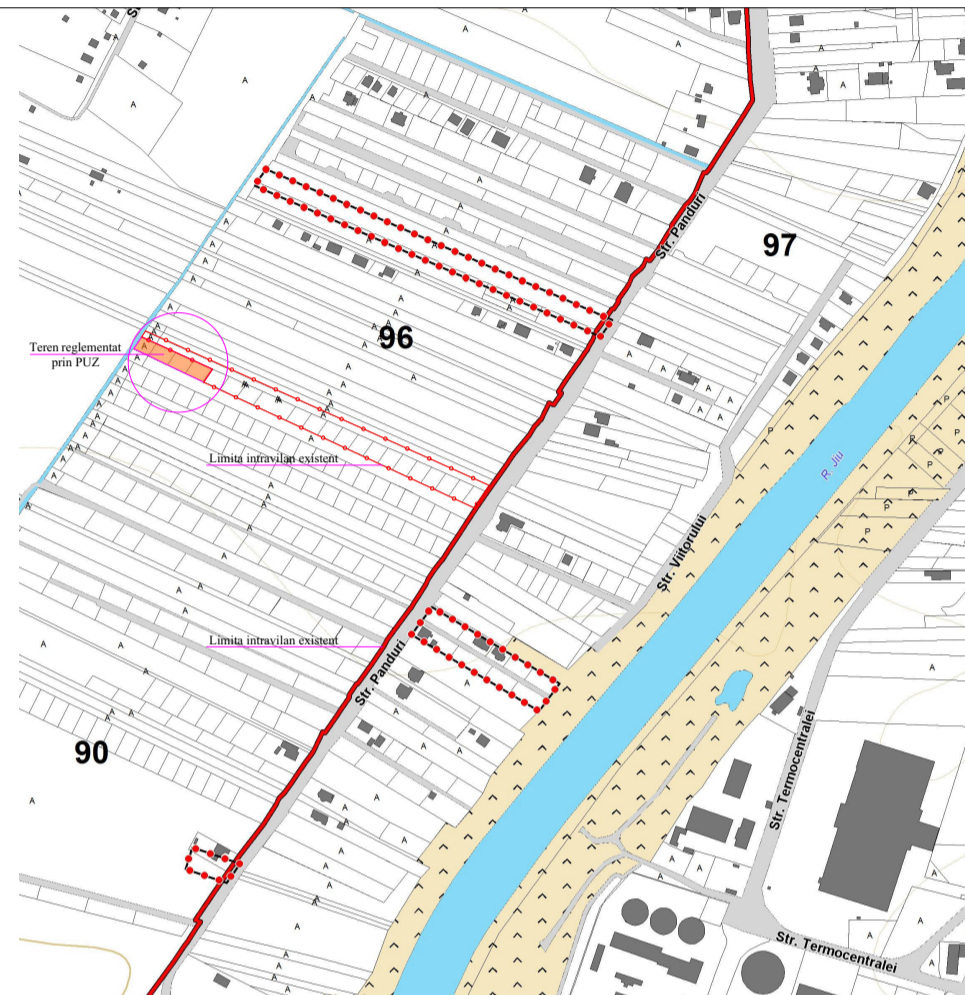
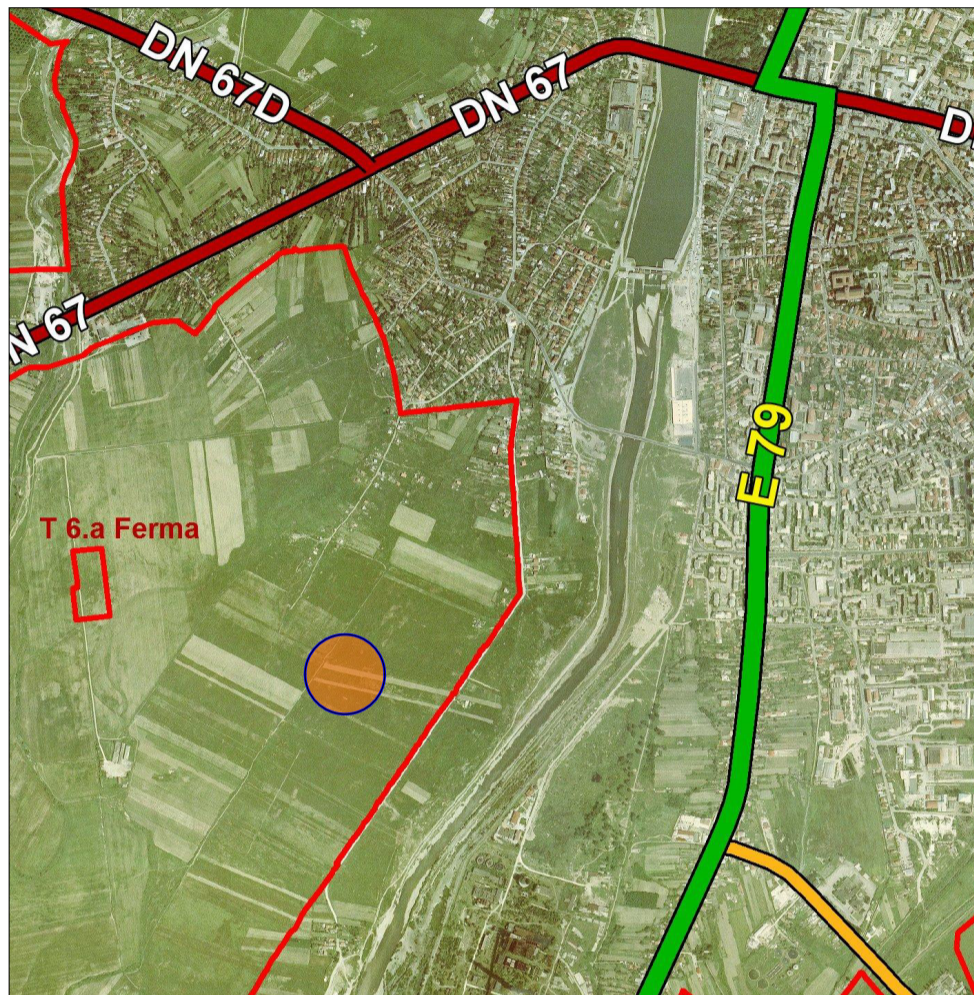

				Referat verificare nr...../ 2023	
-Verificator -expert	Nume	Semnătura	Cerința	referat/expertiză, nr./data	
 <b>S.C. ArhiGuide SRL</b> Str.9 mai, Nr.24, Et.1, Mun. Târgu-Jiu, Jud. Gorj 0741.51 52 53 office@arhiguide.ro Cont:RO438TRLRONCRT0383992201 CUI:37044863				Beneficiar:	Proiect nr.
				<b>MILCU OANA RALUCA</b>	<b>72/2023</b>
Specificatie	Nume	Semnatura	Scara:	Titlu proiect:	
Șef proiect	C.arh. Teodorescu Ion		-	Intocmire PUZ pentru reparcelare teren si introducere in intravilan in vederea construirii de locuinte individuale si alte functiuni complementare	
Proiectat	arh.Pirvulescu Alina-Mihaela		Data:	Titlu planșă : <b>PLAN DE INCADRARE IN ZONA</b>	
Desenat	arh.Pirvulescu Alina-Mihaela		08.2024	Mun. Targu Jiu, Str. Panduri, Jud. Gorj nr. cadastrale: 45187, 45188, 45189 si 45190	
				Faza:	Planșa nr.
				<b>P.U.Z.</b>	<b>U.-01</b>